

DE HELLENDOORNSE WATERROUTE

ROUTE 35 km



Je laten fietsen langs het water rondom Hellendoorn is de rode draad van deze route. Deze route voert je daarom langs De Regge, het Overijssels Kanaal en de Bokslot.

20
23

De Hellendoornse Waterroute

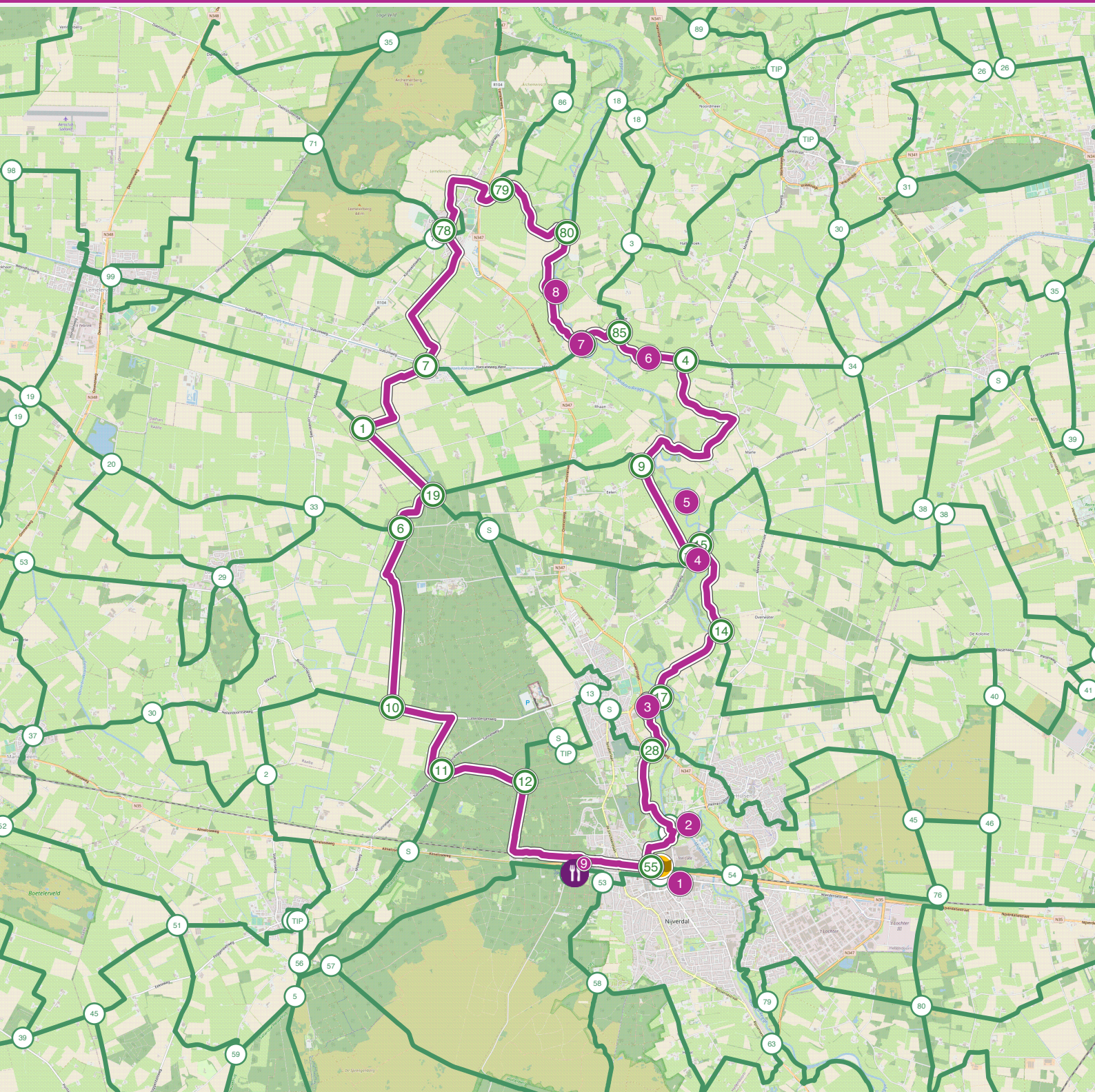

De Hellendoornse Waterroute

Hoe kom ik bij het startpunt?

Startpunt TIP Nijverdal, Leo ten Brinkeweg, Nijverdal

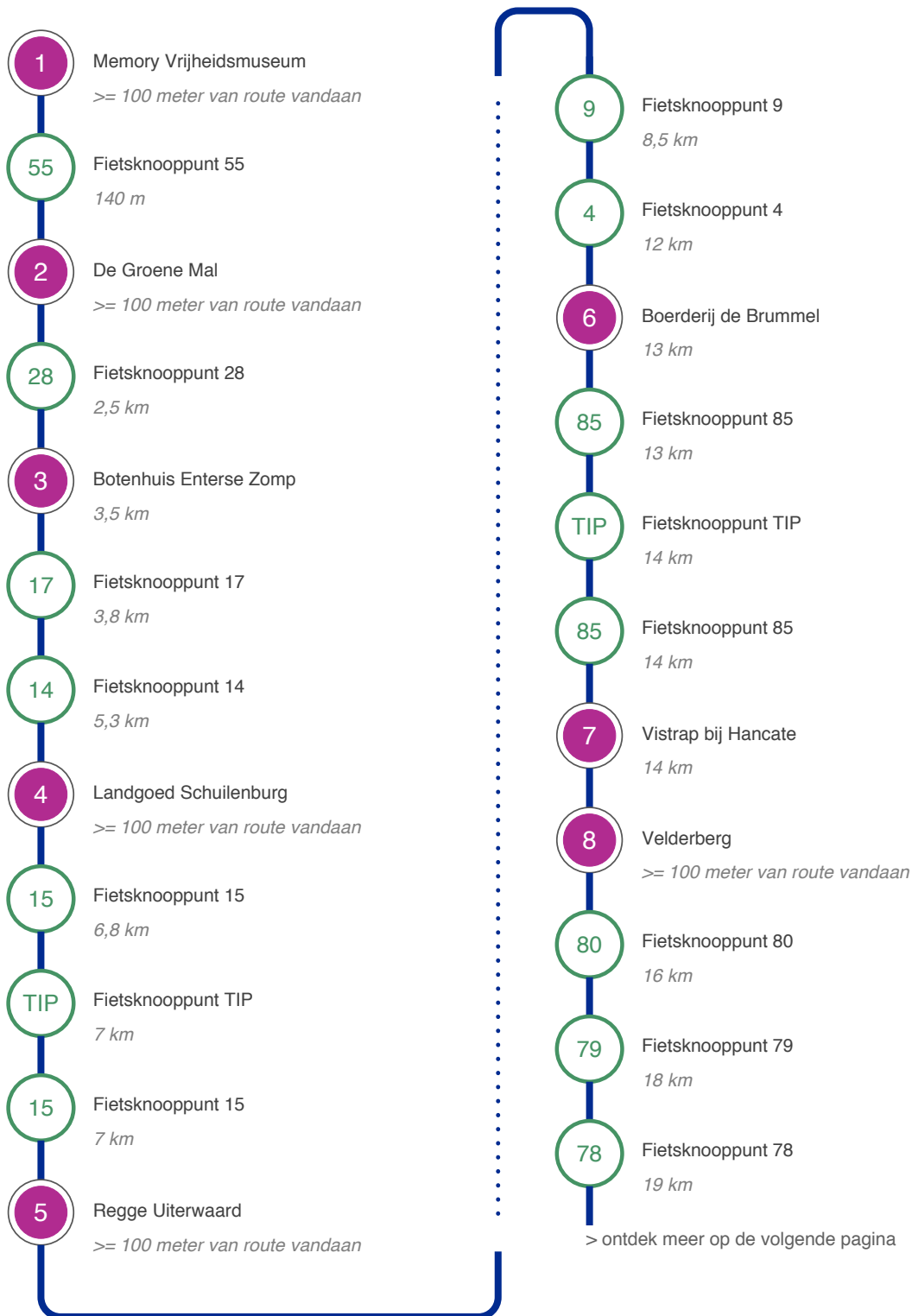

Vervolg route



Einde van de route

De Hellendoornse Waterroute

35 km

1

Memory Vrijheidsmuseum



Memory Museum

In het oorlogsmuseum beleeft u als bezoeker stap voor stap de periode 1935-1945 en krijgt zo een realistisch beeld van deze tijd. Te midden van levensechte diorama's kunt u met alle zintuigen de oorlog ervaren. www.memorymuseum.nl

Met betrekking tot de bankoverval bevinden zich unieke stukken in de collectie, zoals het pistool van Jo Ribbers waarmee hij het gezin

Van Schooten dat boven de bank woonde onder schot hield. Ook persoonlijke eigendommen van de gebroeders Gerard en Hendrik Frielink zijn te bezichtigen.

Deze spullen zijn vanuit het concentratiekamp terug gekomen.

2

De Groene Mal

De Groene Mal

Om meer water te kunnen bergen en het rivierstelsel krachtiger te maken is in de 'Groene Mal' een extra hoofdgeul aangelegd. De ecologische zone loopt hier dwars door het stedelijk gebied.



3

Botenhuis Enterse Zomp



Enterse Zomp

In de zomermaanden, van 10 juli t/m 1 september 2018, zijn de zogenaamde "Vaste Vaarten". Dan kunt u van dinsdag t/m zaterdag elk uur varen van 11.00 t/m 16.00 uur zonder te reserveren.

<http://www.entersezomp.nl/> (Enterse Zomp)

4

Landgoed Schuilenburg

Landgoed Schuilenburg

Landgoed Schuilenburg, aan de Regge heeft een rijke historie als het gaat om veldslagen en oorlogen. Van het kasteel zijn slechts de verhalen bewaard gebleven, maar de herbouwde contouren van de gracht zijn nog wel te zien. Op het terras van Schuilenburg kunt u genieten van een kopje koffie.



<https://schuilenburg.nl/> (Landgoed Schuilenburg)

5

Regge Uiterwaard



Regge Uiterwaard

In de brede uiterwaard van de Regge, achter de oude Marsdijk, ligt een aantal meanders van de rivier. Samen met het omringende landschap vormt de Regge een beekdallandschap: van hoge essen met granen tot moerassige laagtes met wilgenstruweel.

6

Boerderij de Brummel

Boerderij de Brummel

De boerderij is in 1908 gebouwd en sinds 2018 is het "kokhuus" en oude buitentoilet weer te bezichtigen.



7

Vistrap bij Hancate



Vistrap

De Regge gaat hier via een duiker onder het Overijssels Kanaal door. Via de vistrap kunnen vissen paaigebieden stroomopwaarts bereiken. Het Overijssels Kanaal, dat Zwolle en Deventer verbond met Twente, werd in 1855 geopend en in 1964 voor de scheepvaart gesloten.

Het water van het kanaal wordt nu via een duiker onder de vistrap geleid. Meer uitleg

op het informatiepaneel van Waterschap Regge en Dinkel.

8

Velderberg

Velderberg

In natuurgebied Velderberg is Waterschap Regge en Dinkel in 2005 begonnen met het herstel van oude rivierbeddingen van de Regge. Op een topografische kaart is aan de loop van de oude gemeentegrenzen goed te zien hoe bochtig de Regge vroeger was. De oude situatie is zo veel mogelijk teruggebracht.





BC Sallandse Heuvelrug



BC Sallandse Heuvelrug

In het Buitencentrum Sallandse Heuvelrug vind je alle informatie over de natuur, geologie en (cultuur)historie van dit unieke gebied. Informatiecentrum, winkel, sterrenwacht en een gezellige horeca locatie met een heerlijk terras. Tevens startpunt van vele wandel- en fietsroutes.

<http://www.sallandseheuvelrug.nl> (BC Sallandse Heuvelrug)

